

YK CONSTRUCTION EQUIPMENT

YK건기

건설현장의 종합솔루션



1588-3806



목 차



1. 회사개요

2. YK건기 연혁 및 조직

3. 본사 및 직영정비공장

4. 취급 제품

6. ERP(전산시스템)

YK 미션



우리의 서비스 품질과 성능의 가치를
창조함으로써 고객을 위한 가치를 창조

YK 비전



전 모델에 대한 고객 만족도 1위

YK 전략

고객만족

수익성장

시스템 안정

직원존중

회사개요 및 대표이사 약력

회사 개요

회사명	(주)YK건기	대표이사	채호선
주소	(본사) 경기도 안양시 만안구 경수대로 1357(석수동)		
전화번호	1588-3806	팩스번호	031-474-3806
종업원	95명 (직접인력)	설립일	1999년 5월 25일
홈페이지	www.sunnyk.co.kr	직영공장	17 개소

대표이사 약력

1957년 3월	서울 출생
1983년 2월	항공대학 경영학과 졸업
1983년 11월	삼성중공업 입사 (중장비 국내영업)
1993년 10월	삼성중공업 동경지사 주재(4년)
1997년 6월	삼성중공업 수입판매팀 근무
1999년 5월	YK 건기 설립 (대표이사 취임)

장비 원산지



BOXER



SNORKEL



W WIRTGEN GROUP



YANMAR



GEHL.



MANITOU

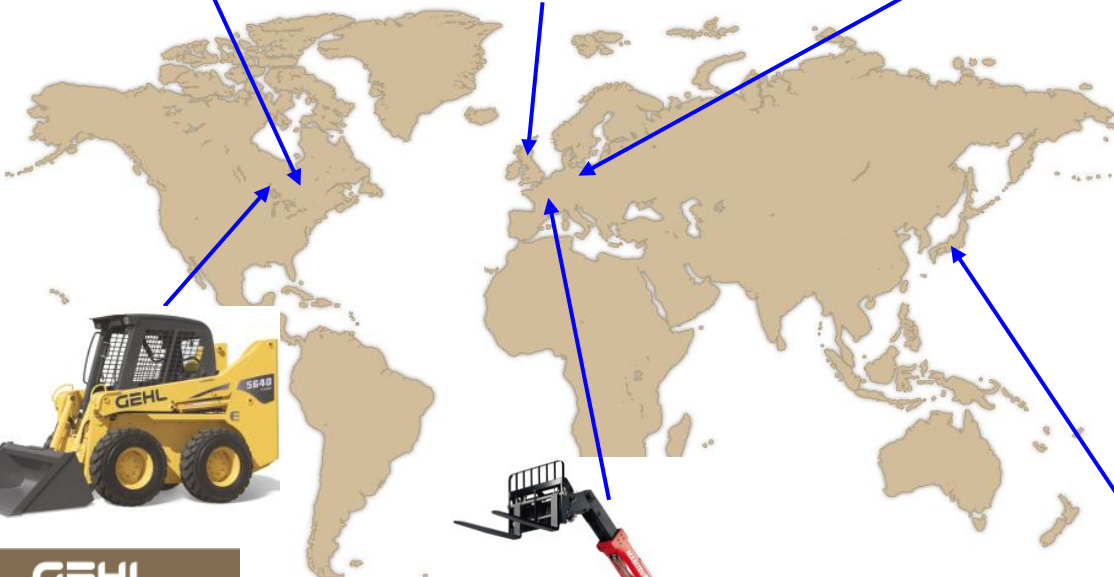

YK건기 판매 실적

	2000	2001	2002	2003	2004	2005	2006	2007	2008	2009	2010	2011	2012	2013	2014	2015	2016	2017	2018	2019	2020	
매출액 (백만원)	1,049	1,325	3,352	4,836	7,305	9,715	12,528	20,890	25,745	26,57	26,906	25,253	24,766	30,865	39,424	41,801	45,130	51,860	61,610	54,559	58,876	
판매대수	39	45	101	149	195	255	344	577	697	566	591	514	521	678	898	1,081	1,094	1,144	1,433	1,433	1,373	1,248

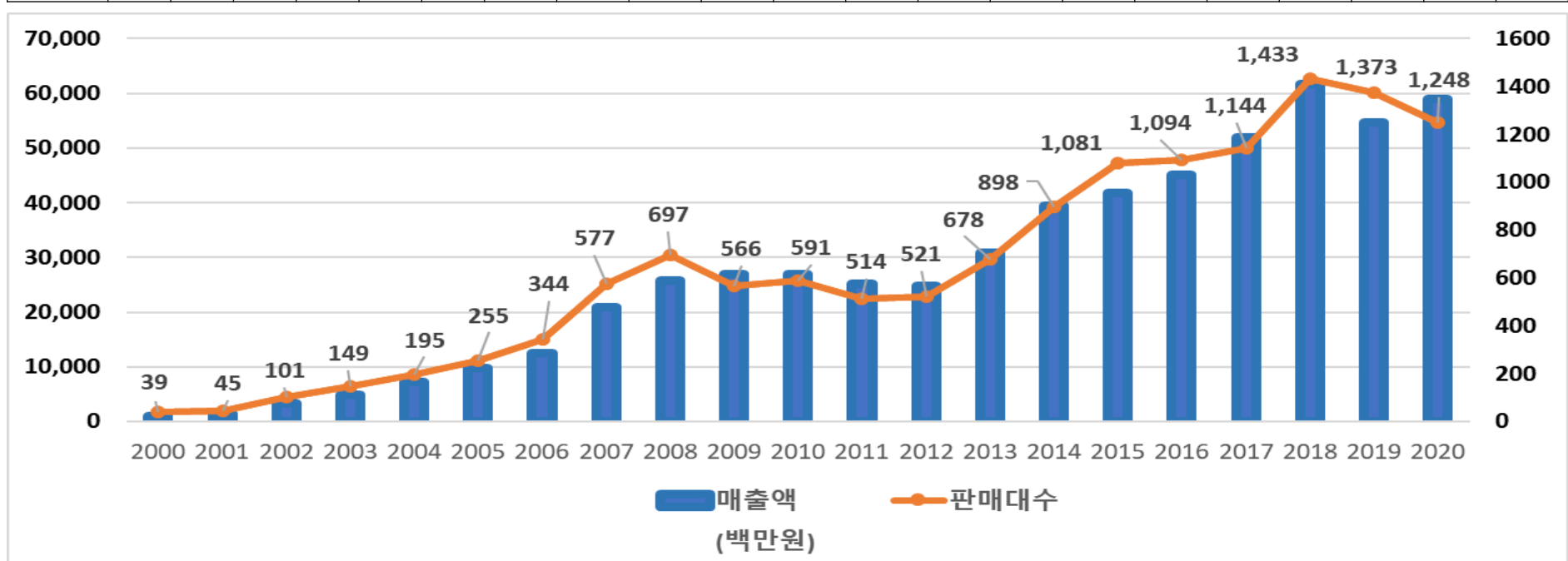

2020년 7월 누계판매대수 13,000대 돌파 !

YK건기 경영상태

기업평가등급

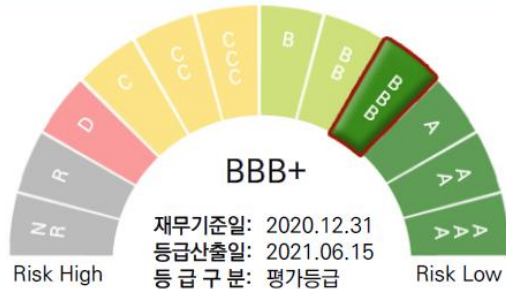

상거래를 위한 신용능력이 양호하나, 경제여건 및 환경악화에 따라 거래안정성 저하 가능성이 있는 기업

Watch 등급

기업의 신용변화를 실시간으로 모니터링합니다.



■ 기업평가등급

- 상거래를 위한 신용능력이 우량하며, 환경변화에 대처가 가능한 기업

■ 재무상황

- 매년 매출액 대비 10% 이상 순이익
- 모든 거래업체의 대금지급은 현금결제
- 본사를 포함한 전체 18개 서비스센터 100% YK 자산

02. 주요재무현황

WWW.KISREPORT.COM

(주)와이케이건기 | 119-81-30845

■ 주요 재무상황

(단위 : 백만원)

결산년일	자산총계	부채총계	자본총계	매출액	영업이익	순이익
2020.12.31	50,811	4,932	45,878	58,876	2,921	3,624
2019.12.31	48,713	2,959	45,754	54,559	2,915	3,004
2018.12.31	46,589	3,339	43,250	61,610	7,704	6,453
감사의견	적정	결산 년/월	2020/12	회계감사법인	우덕회계법인	

조직구성

- 본사, 부품 중앙 센터
- 18개소 : 영업, 서비스(본사직영), 부품창고(본사직영)

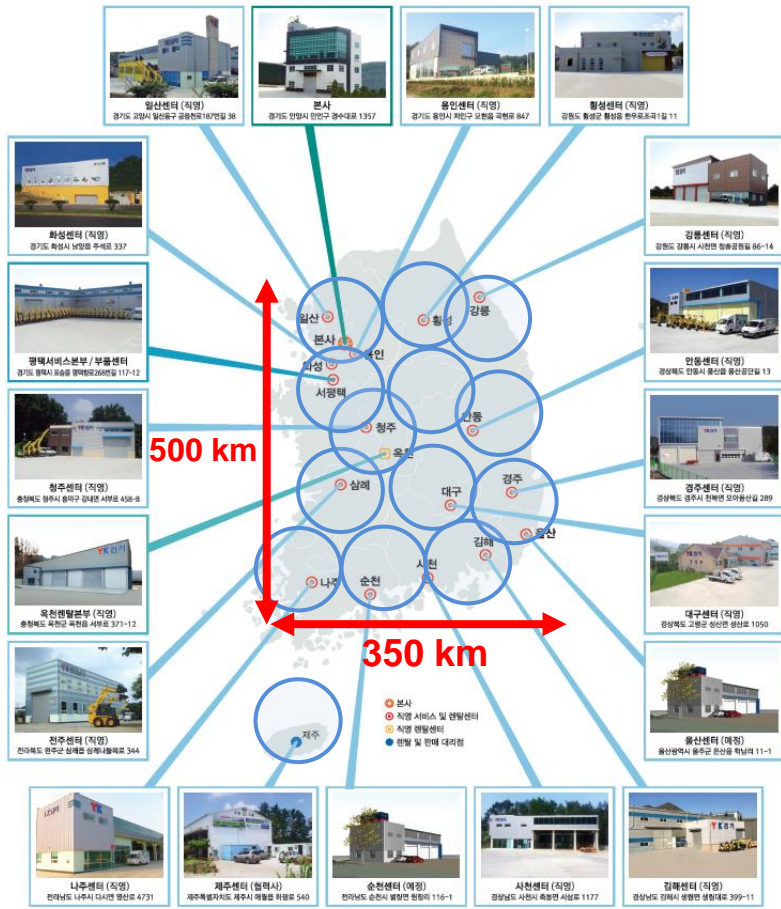

구분	지역	비고
경인지역	안양	YK본사
	일산	YK직영
	용인	YK직영
	평택	YK직영
	화성	YK직영
강원지역	횡성	YK직영
	강릉	YK직영
충청지역	청주	YK직영
	옥천	YK직영
전북지역	전주	YK직영
전남지역	나주	YK직영
	순천	YK직영(2022)
경북지역	안동	YK직영
	대구	YK직영
	경주	YK직영
경남지역	울산	YK직영(2021)
	김해	YK직영
제주지역	사천	YK직영
	제주	제주딜러 운영

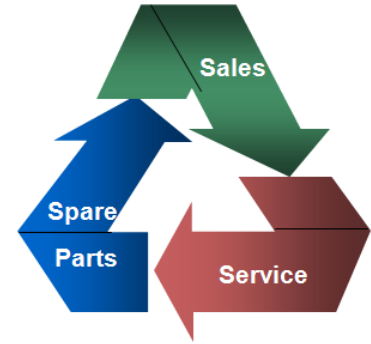

One-Stop Service

3S
 판매 (Sales)
 서비스 (Service)
 부품 (Spare parts)

+

RS
 렌탈 (Rental)
 중고 (Second-Hand)

❖ 전국 1시간 이내 거리

❖ 경기도 안양시 만안구 석수동 396-2



대지 : 1,056m²/ 건물 : 882m²

서비스 카



직영정비공장&부품센터

평택 센터

경기도 평택시 포승읍 평택항로 268번길 117-12

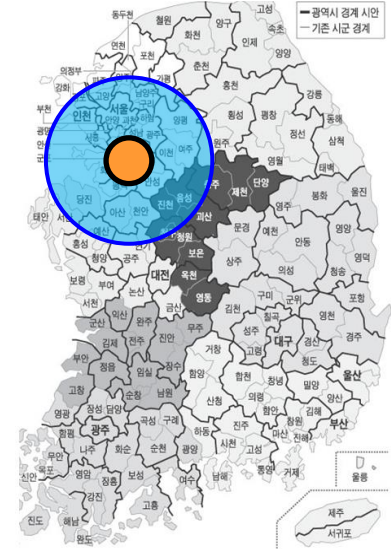

대지 : 3,355m²

건물 : 1,932m²

직영정비공장

일산 센터

경기도 고양시 일산동구 공릉천로 187번길 38

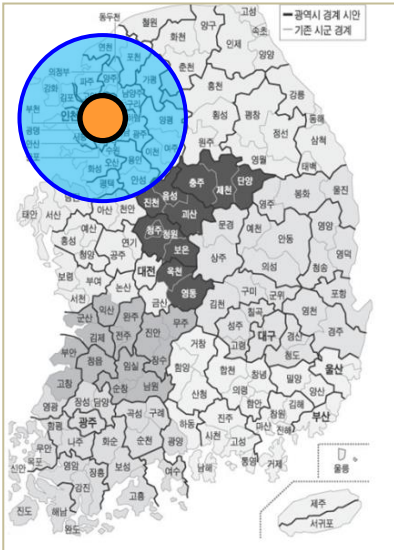

대지 : 1,404m²/ 건물 : 576m²

직영정비공장

용인 센터

경기도 용인시 처인구 모현읍 곡현로 847

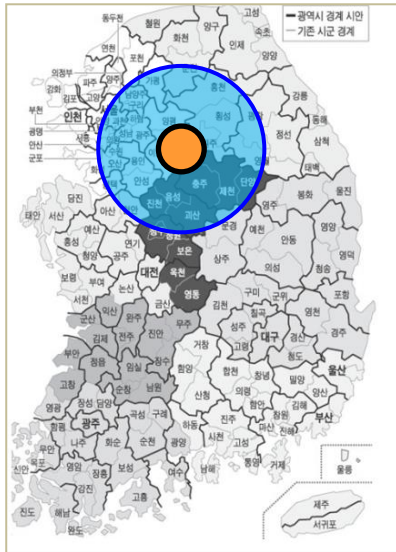

대지 : 1,848m² / 건물 : 598m²



직영정비공장

화성 센터

경기도 화성시 남양읍 주석로 339

2020년 10월 오픈

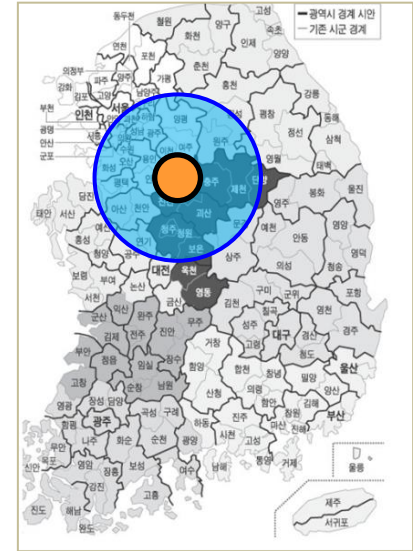

대지 : 1,813m²

직영정비공장

횡성 센터 강원도 횡성군 횡성읍 한우로 조곡1길 11

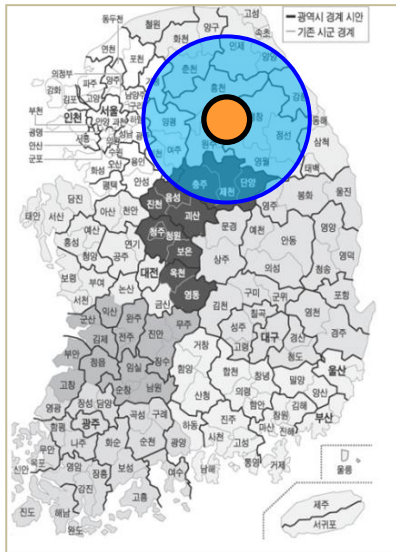

대지 : 3,622 m² / 건물: 400m²



직영정비공장

강릉 센터 강원도 강릉시 사천면 청솔 공원길 86-14

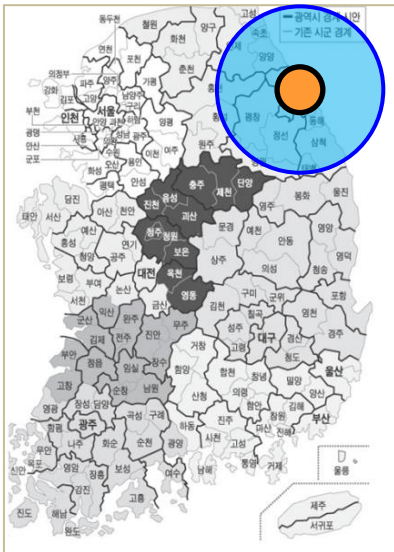

대지 : 9,917m² / 건물: 471 m²



직영정비공장

청주 센터 충북 청원군 강내면 서부로 458-8

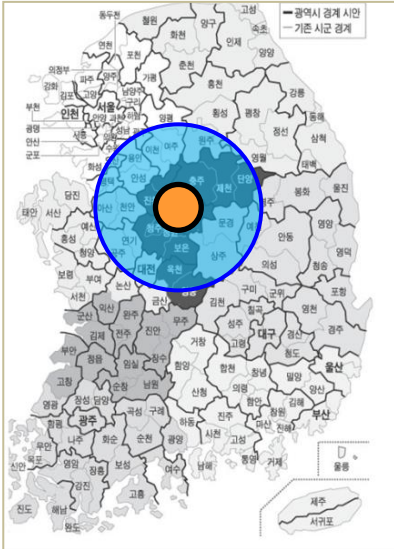

대지 : 1,094m² / 건물 : 338m²



직영정비공장

옥천 센터 충북 옥천군 옥천읍 삼청리 899 (출하센터)

YK 장비 물류단지 (렌탈본부) : 2019년 8월 오픈

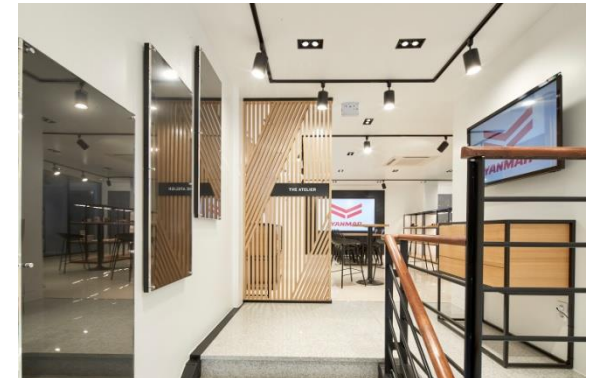
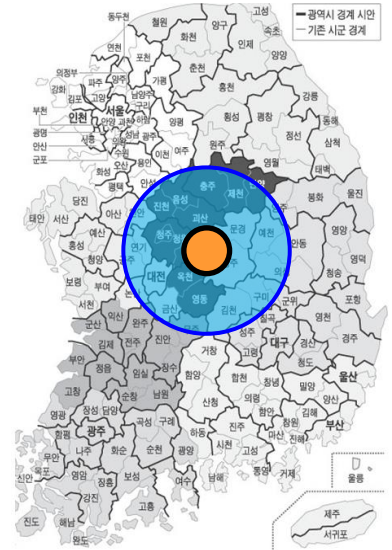
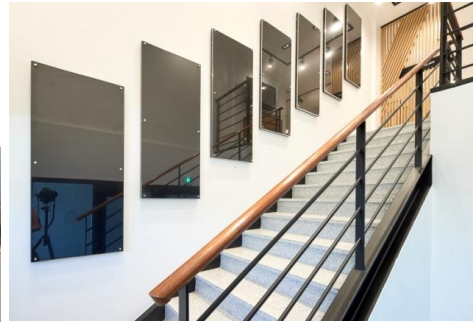

대지 : 9,514m² / 건물 875m²

직영정비공장

전주 센터

전북 완주군 삼례읍 삼례나들목로 344

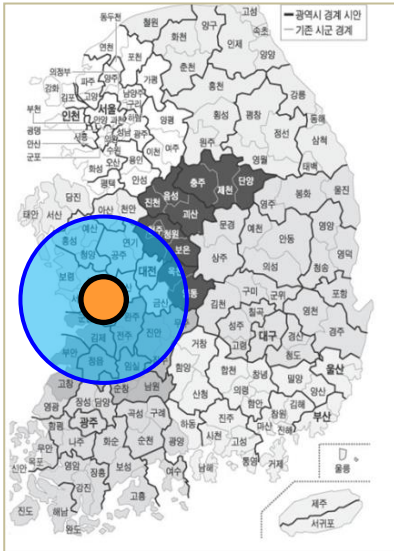

대지 : 1,104 m² / 건물: 291 m²

직영정비공장

나주 센터 전남 나주시 다시면 영산로 4731

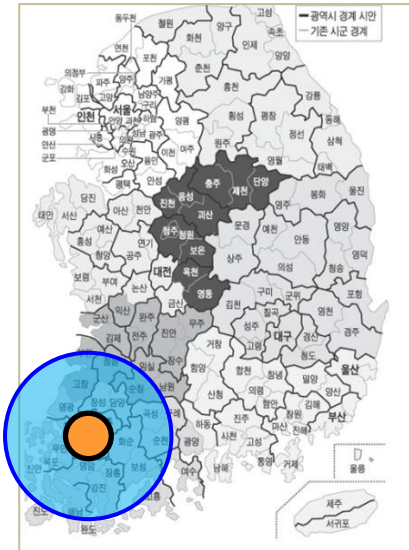

대지 : 2,071m² / 건물: 460 m²



직영정비공장

순천 센터

전남 순천시 별량면 원창리 116-1

건축 설계 중 : 2022년 오픈예정

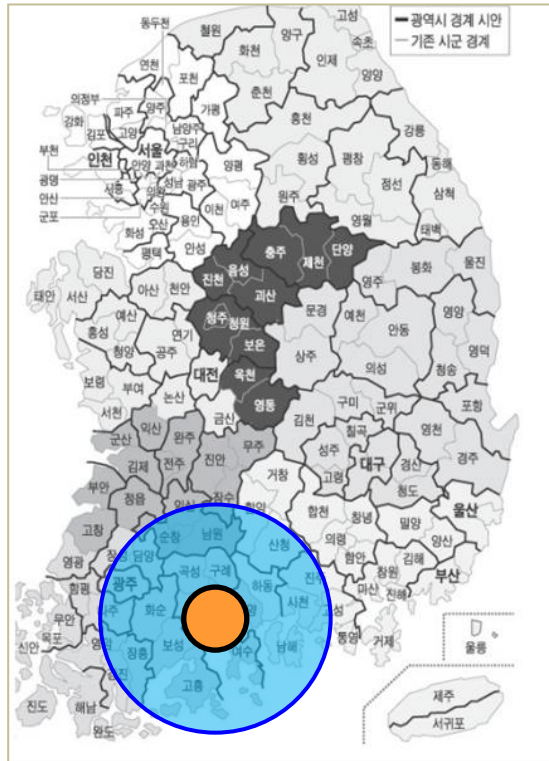

직영정비공장

안동 센터

경북 안동시 풍산읍 풍산공단길 13

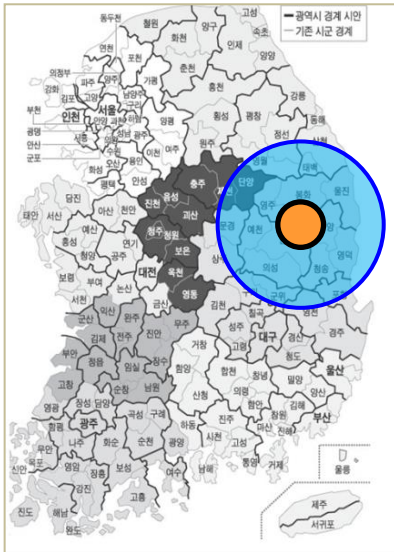
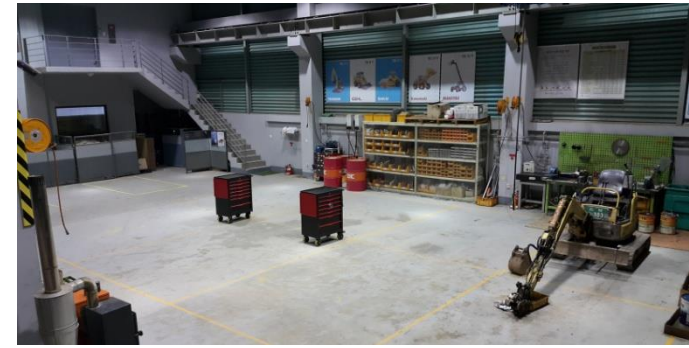

대지 : 3,603m²/ 건물 : 488m²



직영정비공장

대구 센터

경상북도 고령군 성산면 성산로 1050

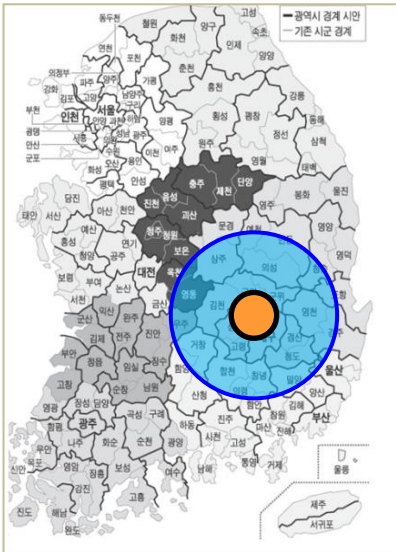

대지 2,608m² / 건물: 539 m²

직영정비공장

경주 센터

경북 경주시 천북면 모아동산길 289

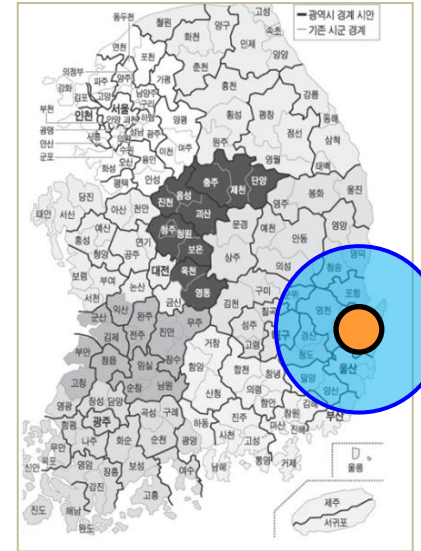

대지 : 1,322 m² / 건물: 412 m²

직영정비공장

울산 센터 울산광역시 울주군 온산읍 학남리 11-1

2021년 8월 오픈예정

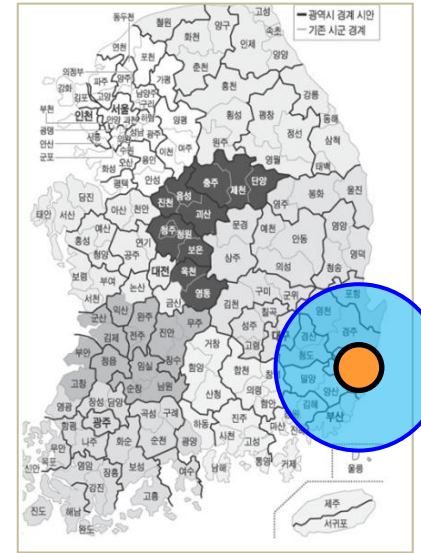

대지 : 1,879 m²



김해 센터 경남 김해시 생림면 생림대로 399-11(출하센터)

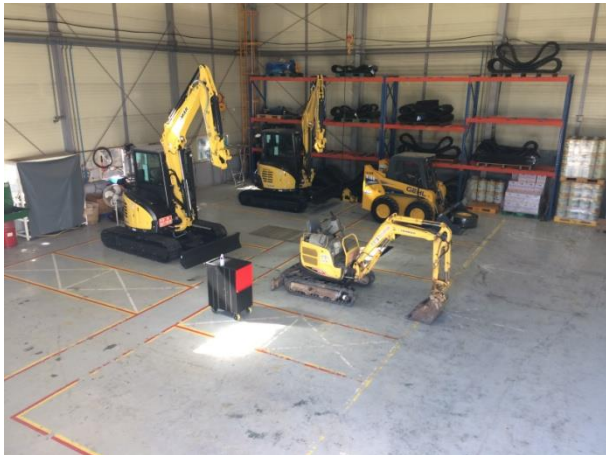
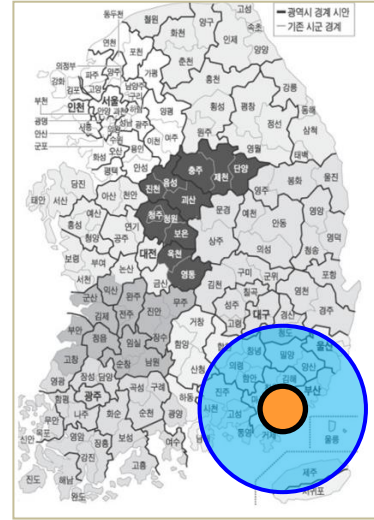

대지 : 3,404 m² / 건물: 2,033 m²

직영정비공장

사천 센터 경남 사천시 축동면 서삼로 1177

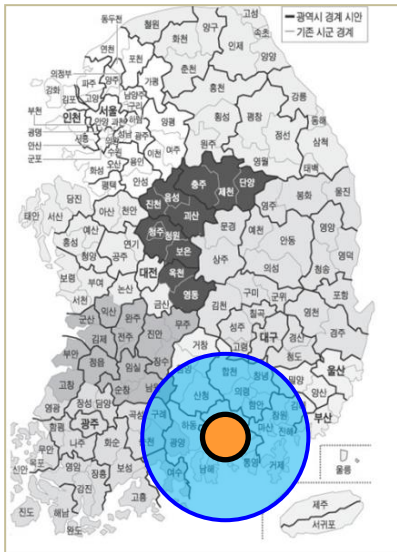
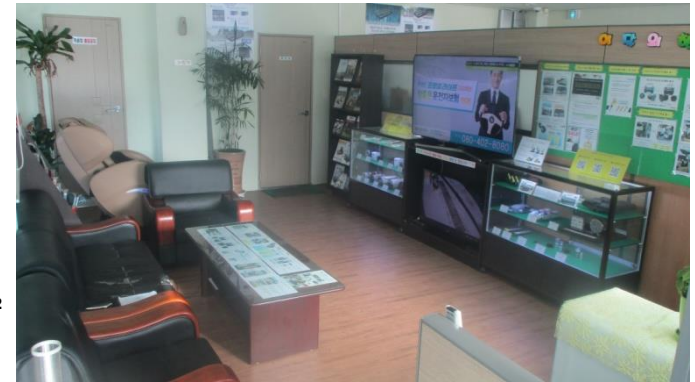

대지 : 3,087m² / 건물: 484 m²

주요 취급 제품

굴삭기 (소선회) : 수입선 일본 YANMAR



SV08-1

VI012-2A

VI017

VI023-6

중량(kg)	890
전폭(mm)	680~830
버킷용량(m ³)	0.022
엔진출력(kw)	7.7

중량(kg)	1190
전폭(mm)	820~1000
버킷용량(m ³)	0.02
엔진출력(kw)	9.2

중량(kg)	1850
전폭(mm)	950~1280
버킷용량(m ³)	0.045
엔진출력(kw)	10

중량(kg)	2330
전폭(mm)	1380~1550
버킷용량(m ³)	0.063
엔진출력(kw)	15

주요 취급 제품

굴삭기 (소선회) : 수입선 일본 YANMAR



VI025-6A

VI035-6A

VI035-6A Cabin

VI055-6A

중량(kg)	2580
전폭(mm)	1500
버킷용량(m ³)	0.104
엔진출력(kw)	15.2

중량(kg)	3720
전폭(mm)	1550
버킷용량(m ³)	0.112
엔진출력(kw)	18.5

중량(kg)	3890
전폭(mm)	1550
버킷용량(m ³)	0.112
엔진출력(kw)	18.5

중량(kg)	5510
전폭(mm)	1990
버킷용량(m ³)	0.176
엔진출력(kw)	33.5

굴삭기 (소선회) : 수입선 일본 YANMAR



VI082

중량(kg)	8745
전폭(mm)	2260
버킷용량(m ³)	0.27
엔진출력(kw)	53.7



SV100-2A

중량(kg)	10230
전폭(mm)	2320
버킷용량(m ³)	0.4
엔진출력(kw)	57.3

주요 취급 제품

스키드 로더: 수입선 미국 GEHL



SL4240

중량(kg)	1995
전폭(mm)	1539
엔진출력(PS/MIN)	



R165

중량(kg)	2836
전폭(mm)	1650
엔진출력(PS/MIN)	69/2500



R190

중량(kg)	3121
전폭(mm)	1778
엔진출력(PS/MIN)	69/2500



R220

중량(kg)	3620
전폭(mm)	1778
엔진출력(PS/MIN)	73/2500

주요 취급 제품

스키드 로더: 수입선 미국 GEHL



V270 GEN2

중량(kg)	3697
전폭(mm)	1850
엔진출력(PS/MIN)	72/2500



V330

중량(kg)	4123
전폭(mm)	1829
엔진출력(PS/MIN)	



V420

중량(kg)	5291
전폭(mm)	2057
엔진출력(PS/MIN)	120/2200

주요 취급 제품

노면 파쇄기: 독일 WIRTGEN (WIRTGEN GROUP)



W200fi

작업너비(mm)	2,000
작업깊이(mm)	0~330
중량(kg)	28,200
엔진	CUMMINS QSX15



W200hi

작업너비(mm)	2,100
작업깊이(mm)	0~330
중량(kg)	29,800
엔진	CUMMINS QSX15



W210fi

작업너비(mm)	2,000
작업깊이(mm)	0~330
중량(kg)	29,300
엔진	Caterpillar C18ATAAC

주요 취급 제품

아스팔트 피니셔: 독일 VOGELE(WIRTGEN GROUP)



SUPER 1300-3i



SUPER 1600-3i



SUPER 1800-3i



SUPER 1900-3i



SUPER 2100-3i

주요 취급 제품

롤러: 독일 HAMM((WIRTGEN GROUP))



HD10C VT



HD12 VT



HD13i VT



HD+ 80i VV



HD+ 80i VO



HD+110i VV



HD+110i VO



H11i

주요 취급 제품

텔레-핸들러: 프랑스 MANITOU

다양한 어태치먼트 장착

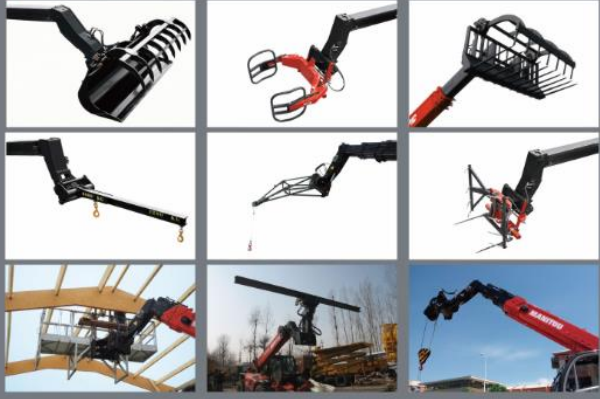

자재이동 / 운반 / 상차 / 하역



과수원 / 축산 / 사료 등 농가에서의 다목적 활용



플랜트 유지보수 / 고소작업 / 좁은 공간에서의 극대화된 활용성



주요 취급 제품

텔레-핸들러: 프랑스 MANITOU

MT Series



MT1840

인양무게(t)	4
인양높이(m)	17.55
전방작업거리(m)	13.08
구동방식	4륜



MT932

인양무게(t)	3.2
인양높이(m)	9
전방작업거리(m)	6.5
구동방식	4륜



MT732

인양무게(t)	3.2
인양높이(m)	6.9
전방작업거리(m)	4.5
구동방식	4륜

주요 취급 제품

텔레-핸들러: 프랑스 MANITOU

MLT Series



MLT1040

인양무게(t)	4
인양높이(m)	9.6
전방작업거리(m)	7
구동방식	4륜



MLT840

인양무게(t)	4
인양높이(m)	7.6
전방작업거리(m)	5
구동방식	4륜



MLT960

인양무게(t)	6
인양높이(m)	9
전방작업거리(m)	5.5
구동방식	4륜



MLT625-75H

인양무게(t)	2.5
인양높이(m)	5.9
전방작업거리(m)	3.5
구동방식	4륜

주요 취급 제품

텔레-핸들러: 프랑스 MANITOU

MHT Series



MHT10230

인양무게(t)	23
인양높이(m)	9.6
전방작업거리(m)	6
구동방식	4륜



MHT10180

인양무게(t)	18
인양높이(m)	9.6
전방작업거리(m)	6
구동방식	4륜



MHT10130

인양무게(t)	13
인양높이(m)	9.6
전방작업거리(m)	6
구동방식	4륜



MHT790

인양무게(t)	9
인양높이(m)	6.8
전방작업거리(m)	3.7
구동방식	4륜

주요 취급 제품

텔레-핸들러: 프랑스 MANITOU

MRT Series



MRT3050

MRT3255

MRT2470

MRT2150

작업높이(m)	30
인양무게(t)	5
자체중량(t)	21.8
주행속도	40

작업높이(m)	32
인양무게(t)	5.5
자체중량(t)	23.9
주행속도	40

작업높이(m)	24
인양무게(t)	7
자체중량(t)	21.7
주행속도	40

작업높이(m)	21
인양무게(t)	5
자체중량(t)	18.9
주행속도	40

주요 취급 제품

굴절식 고소작업대 (전기) : 프랑스 MANITOU



280TJ

중량(kg)	1650
전폭(mm)	2430
작업높이(m)	28



90VJR AIR 항공기정비...

중량(kg)	2710
전폭(mm)	1100
작업높이(m)	9.0



100VJR

중량(kg)	2650
전폭(mm)	980
작업높이(m)	9.9



120AETJ

중량(kg)	6660
전폭(mm)	1200
작업높이(m)	11.95



150AETJ

중량(kg)	6700
전폭(mm)	1500
작업높이(m)	15



170AETJ

중량(kg)	6910
전폭(mm)	1750
작업높이(m)	16.9



180ATJ

중량(kg)	7430
전폭(mm)	2320
작업높이(m)	18.19

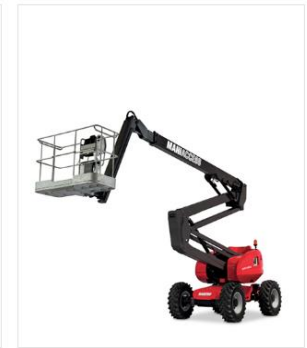

200ATJ

중량(kg)	10050
전폭(mm)	2400
작업높이(m)	20

주요 취급 제품

굴절식 고소작업대 (엔진) : 프랑스 MANITOU



220TJ

중량(kg)	11850
전폭(mm)	2480
작업높이(m)	21.77



MAN'GO12

중량(kg)	4150
전폭(mm)	1800
작업높이(m)	11.9

주요 취급 제품

수직형 고소작업대 (전기) : 영국 SNORKEL



S4732E

중량(kg)	2740
전폭(mm)	1190
작업높이(m)	11.8

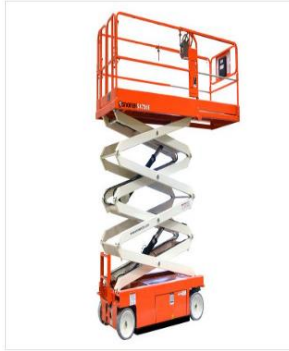

S4726E

중량(kg)	2216
전폭(mm)	1190
작업높이(m)	9.9



S3220E

중량(kg)	2045
전폭(mm)	810
작업높이(m)	8.1



S3219E

중량(kg)	1611
전폭(mm)	810
작업높이(m)	7.79

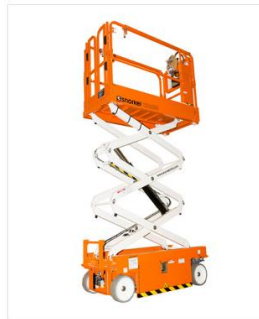

S3215E

중량(kg)	1238
전폭(mm)	810
작업높이(m)	6.6



SL30SL

중량(kg)	3400
전폭(mm)	2130
작업높이(m)	11



SL26SL

중량(kg)	3200
전폭(mm)	2130
작업높이(m)	10

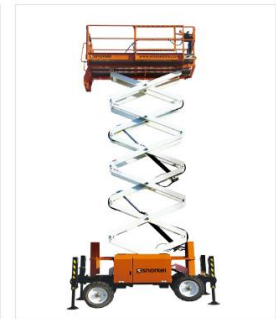

S3970RT

중량(kg)	3790
전폭(mm)	1800
작업높이(m)	13.9

주요 취급 제품

수직형 고소작업대 (전기) : 영국 SNORKEL



S3370RT

중량(kg)	3620
전폭(mm)	1800
작업높이(m)	12.1



S2770RT

중량(kg)	2800
전폭(mm)	1800
작업높이(m)	10.23

콤팩트 스키드 머신: BOXER 미국



		320	322D
엔진		가솔린 엔진	디젤 엔진
최고출력	hp	20.5	22
전장(버킷 포함)	mm	2,362	2,362
전폭	mm	876	876
덤프높이	mm	1,372	1,372
작업속도	km/h	9	9



YK (주)YK건설기 ERP 시스템

로그인 후 시스템을 이용하실 수 있습니다.
ERP 시스템 이용은(주)YK건설기 임직원만 가능합니다.
회원 가입 문의 : 070-4884-0608

아이디

비밀번호

로그인

비밀번호 변경 >

YK Construction Equipment Co. TEL. 1588-3806

판매시스템

□ 업무 일시 - 영업 이경 2016-03-30 Q조회 창닫기

금일일정				주간일정				
고객명	내용	업체명	연락처	일정	고객명	내용	업체명	연락처
	20160330-107 상담일지 예정일자			2016-04-03		20160403-002 상담일지 예정일자		
				2016-04-01		20160401-044 상담일지 예정일자		
				2016-04-01		20160401-043 상담일지 예정일자		
				2016-04-01		20160401-053 상담일지 예정일자		
				2016-04-01		20160401-041 상담일지 예정일자		
				2016-04-01		20160401-046 상담일지 예정일자		
				2016-04-01		20160401-050 상담일지 예정일자		
				2016-04-01		20160401-045 상담일지 예정일자		
				2016-04-01		20160401-048 상담일지 예정일자		
				2016-04-01		20160401-022 상담일지 예정일자		

※ 금일 진행 현황 상담일지 추가 전체보기 고객상담 [8] 서비스 [0] 출하의뢰 [2] 미정리안전 [1] 일계표 [0]

처리번호	고객명	핸드폰	상담구분	상담시간	소요시간	담당자의견(1)
049			전화	09:59-10:02	3	카톡으로 장비구입 조건 전달한것 관련 계약금 입금 먼저하기로 함 -출고일정은 5월. 계약서 작성은 4월초 부산 다른 차주 준비 출고시 하기로 함
050			전화	10:27-10:29	2	4월 5일 콤비출고협의 - 5일 이전 잔금 모두 입금 하기로 함
051			전화	10:48-10:51	3	4월5일 콤비롤러 출고하기로 함. 현금 구입으로 잔금은 이전 입금예정 -관련한 정보 전산 기록
047			전화	11:12-11:14	2	익일 11시 출고 관련 설명 - 입금등 모두확인완료
046			전화	15:43-15:46	3	박서 렌탈 관련 상담 - 다음주중 1주일 렌탈로 진행하기로 함. 이경 e 비용 설명하기로 함
058			전화	16:04-16:07	3	3255 관련한 방문 요청 - 실질적인 방문 요청치 처음이라 가능성 정확히 확인 예정 - 문제발한 부분 : 계약금 중도금 납기일정 - 수지 나산 동일하게 2
048			전화	17:12-17:14	2	콤비롤러 서비스등 관련한 문의 - 관련부서 연결. 미니피니서구입은 아직 진행중. YK건기 안전으로의 가능여부는 향후 판단요함
045			약속방문	17:30-18:30	60	평택센터에서 마카담롤러 출고 - 기본적인 부분외 DPF 관련한 정보 위주로 설명

기타 진행사항 작성완료일자 : 2016.03.30 06:28
Q일지 목록
명일 주요행사/특기사항

08:00 ~ 08:50 평택센터 도착 마카담 3대 입고 확인 및
 1.후방카메라업체에 장착 위치등 설명
 2.오후 확인검사 장비의 워터 밸러스트 채우는 것 관련 최종백대리 서비스 부서명 설명
 3.무 지시
 4.3대 장비 부속을 위한 용해용 부속과 한글 스티커등 확인
 10:20 ~ 11:10 인천 환경과학원 방문.
 R2H-4 소음테스트 진행
 출훈호 과장 처음이라 관련한 사카이 운전/테스트 진행등 설명

서비스 시스템

고장현상/부위/원인별 서비스일지 엑셀다운

장비코드 고장부위 고장현상 고장원인

고장부위

분류	관리코드	고장원인
엔진	1-18-05	유압 시스템-실린더-실린더 씰 킷
유압 시스템	1-18-07	유압 시스템-실린더-실린더 큐션 세트
전기 시스템	1-18-08	유압 시스템-실린더-기타 부품
트랜스 미션부	1-18-09	유압 시스템-실린더-실린더 Assy
주행 시스템	1-19-01	유압 시스템-유압 오일 탱크-탱크 어셈이
브레이크 시스템	1-19-02	유압 시스템-유압 오일 탱크-흡입(색션) 필터
	1-19-03	유압 시스템-유압 오일 탱크-리턴 필터
냉각 시스템	1-19-04	유압 시스템-유압 오일 탱크-드레인 코크
연료 시스템	1-19-05	유압 시스템-유압 오일 탱크-기타 부품
Water Spray 시스템	1-19-06	유압 시스템-유압 오일 탱크-유압유
배서부	1-19-07	유압 시스템-유압 오일 탱크-유압유 레벨게이지
	1-20-01	유압 시스템-유압 호스-고무 호스
	1-20-03	유압 시스템-유압 호스-호스 프로텍터(보호 헬멧)

고장현상

코드	고장현상
01	누유1
02	파손
03	부러짐
04	외부 충격
05	작동 불능
06	이상 작동
07	관리 부주의
08	소모품 교환(사용자 요청)
09	배기 매연 과다
10	이상 소음 발생
11	장력 느슨
12	이상 마모

고장원인

코드	고장원인
01	이물질
02	조립 불량
03	가공 불량
04	운전 부주의
05	외부 충격
06	소모성 부품
07	사용자의 이해부족
08	마찰 발생
09	마모 발생
10	초기 점검
11	볼트 풀림
12	종료 점검
13	정비 부주의(정비사)
14	분실 / 망실
15	부품 불량
16	원인 불분명
17	외부 정비 부주의
18	사용자 정비 부주의
19	단락/단선
20	휴즈 끊어짐

부품번호 4031-33 매출정지자료 제외 제외안함

부품명 미수입자료 제외 제외안함

부품번호	신번호	신번호호환	구번호	부품명	현재고	저장위치	관리구분코드	관리구분명
4031-33001-0				PUMP	1	22131-032	7	장기재
4031-33006-0			4031-33008-0	FILTER, OIL TW502-1	21	54310-002	1	정상부
						19		출력 저하

16-04-03

고객 통합 조회

Search

고객명 김기홍 Q 검색 업체명 삼보미니 사업자번호 유
장비모델 Q X 차대번호 전화 주

검색결과: 7 건

No	고객명	업체명	주소	휴대폰	개인정보수집동의	전화번호	수주	정비	모델	차대번호	엔진번호	판매일자	담당센터	서비스담당
1	김기홍	삼보미니중기	충청남도 아산시 순천향로	010-1233	Y	041-533-5			VIO20-3B	4B732	00515	10-07-15	평택센터	김훈철
2	김기홍	삼보미니중기	충청남도 아산시 순천향로	010-1233	Y	041-533-5			VIO35-6A	AG223	25966	11-08-11	평택센터	김훈철
3	김기홍	삼보미니중기	충청남도 아산시 순천향로	010-1233	Y	041-533-5			VIO20-3B	4B802	00715	10-01-20	평택센터	김훈철
4	김기홍	삼보미니중기	충청남도 아산시 순천향로	010-1233	Y	041-533-5			VIO35-6A	YMRVIO35E7AJAK474	49408	10-01-20	평택센터	김훈철
5	김기홍	삼보미니중기	충청남도 아산시 순천향로	010-1233	Y	041-533-5			VIO17	YMRVIO17LJY00M453	K3027	10-01-17	평택센터	김훈철
6	김기홍	삼보미니중기	충청남도 아산시 순천향로	010-1233	Y	041-533-5			VIO35-6A	YMRVIO35CJAJA0921	39340	10-10-10	평택센터	김훈철
7	김기홍	삼보미니중기	충청남도 아산시 순천향로	010-1233	Y	041-533-5			VIO17	0E099	E4492	10-05-23	평택센터	김훈철

전체 서비스일지 전화상담일지

고객명 Q X 차대번호 48802 Q X

정렬기준 일자 + 차대번호순 차대번호 + 일자순 정순 역순

※ 기본정보 전체(17) / 서비스일지(10) / 전화상담일지(7)

고객명	<input type="text"/>	연락처	010-1233	업체명	삼보미니중기
모델	VIO20-3B	차대번호	48802	판매일자	10-01-20

번호	일지구분	일자	고객명	정비/상담	담당자	가동시간	시작	종료	처리시간	처리센터
3	CAP클	2019-09-04	김기홍	CAP클	원나경					평택센터
4	서비스	2019-06-17	김기홍	일반	윤민섭	2,758	08:32	10:08	1.6	평택센터
5	CAP클	2019-01-24	김기홍	CAP클	원나경					평택센터
6	서비스	2018-11-15	김기홍	일반	이재환	2,265	18:00	19:00	1	평택센터
7	전화	2018-10-15	김기홍	고객상담	함건영	2,070	:	:	0.1	평택센터
8	전화	2018-08-29	김기홍	고객상담	장진영	2,060	:	:	0.1	평택센터
9	CAP클	2018-08-27	김기홍	CAP클	원나경					평택센터
10	서비스	2018-08-02	김기홍	일반	김훈철	2,059	16:00	17:00	1	평택센터
11	CAP클	2018-07-16	김기홍	CAP클	원나경					평택센터
12	서비스	2018-05-18	김기홍	일반	장수환	1,821	11:27	13:31	1.5	평택센터
13	서비스	2018-04-03	김기홍	일반	탁영민	1,607	15:10	17:35	2.1	평택센터
14	전화	2018-04-02	김기홍	고객상담	장수환	1,400	:	:	0.1	평택센터
15	서비스	2018-01-10	김기홍	일반	선규원	1,339	16:43	18:36	1.9	평택센터
16	전화	2017-12-26	김기홍	고객상담	장진영	800	:	:	0.1	평택센터
17	전화	2017-12-20	김기홍	종료점검	원나경	799	:	:	0.1	평택센터
18	서비스	2017-08-24	김기홍	일반	김보성	799	11:07	13:30	2.4	평택센터
19	서비스	2017-06-23	김기홍	일반	장진영	572	13:16	14:30	1.2	평택센터
20	전화	2017-02-27	김기홍	고객상담	선규원	50	:	:	0.1	평택센터
21	서비스	2017-02-23	김기홍	초기점검	장진영	42	09:09	13:24	4.3	평택센터

- # 플린 플드와 너드 세 조립
 - # 엔진 작동 상태
 - # 장비 청소 상태
 - # 그리스 주입 상태 및 주입
 - # 주행모터 감속기오일 수준점검
 - # 유압 오일 수준 점검
 - # 유압 펌프 작동을 점검
 - # 고무(스틸) 트럭 장력 점검
 - # 주행레버 작동 상태 점검
 - # 2속 주행 변환 상태 점검
 - # 역을 레버 가동 범위 점검
 - # 라이트 작동 상태 점검
 - # 혼(경적) 작동 상태 점검
 - # 아미미터 작동 상태 점검
 - # 계기판 경고등 작동 상태 점검
 - # 배선 손상/합선/단선 점검
 - # 배터리 터미널 상태 점검
 - # 배터리 전압
 - # 연료탱크
 - # 엔진오일 수준
 - # 냉각수 수준 점검 및 보충
- 50 hr마다
- # 터닝 베어링 그리스 주입
 - # 트럭 장력을 위한 그리스 주입
 - # 연료 탱크 미물질 제거
 - # 연료 라인 수분 제거
 - # 수분 분리기 청소
 - # 엔진 오일 교체(처음 1회)
 - # 엔진 오일 필터교체(처음 1회)
 - # 팬 벨트 장력 점검(처음 1회)
- 100 hr마다

다음 페이지 참조

❖ 부품 구매 이력

❖ 전화 상담 이력

작성일자 : 2020년 02월 06일

거래기간 : 2019-02-06 ~ 2020-02-06

고객명 : [redacted] 010-[redacted]-1233

상 호 : 삼보미니중기 대표: 김 [redacted]

전화번호 : 041-[redacted]5682 Fax : 041-[redacted]5682

주 소 : [31559] 충청남도 아산시 순천향 [redacted]

등록번호	119-81-30845		
상 호	주식회사 와이케이 건기	성 명	채호식
주 소	서울 금천구 두산로70(독산동) 현대지식산업센터 502호		
업 태	도소매	업 종	무역, 산업용재화업
전 화	1588-3806	팩 스	02)2169-2630



☐ 전화상담일지 "20170123"

장비/고객정보
 장비대장: [redacted]
 고객대장: [redacted]

차주명: [redacted] HP: 010-[redacted]-1233
 영업: [redacted] 출근호: [redacted] 서비스: 김훈철
 업체명: 삼보미니중기 대표자: 김 [redacted] 미수금액: 0 거래구분: 정상
 장비명: VIO20-3B 차대번호: 48802 출하일자: [redacted]-01-20 가동시간: 1,400
 CAP: 미적용 다음회차: [redacted] 예정일자: [redacted]

프로션 기간: [redacted] 일자상태: [redacted] 작성: [redacted] 심사: [redacted] 합의: [redacted] 승인: [redacted]
 내용: [redacted] 결재안료: [redacted] 장수환: [redacted] 김태공: [redacted]

☐ 상담정보
 상담일자발송: [redacted] 문자발송이력: [redacted] 지도검색: [redacted] 리콜이력: [redacted] 수리내역: [redacted] 거래원장: [redacted] 차주변경: [redacted] 전화상담내역: [redacted]

상담일자: 2018-04-02 상담구분: [redacted] 통화구분: [redacted] 통화: [redacted] 상담시간: 0.1 Hr

☐ 상담내용
 * 문의 사항: 버킷 링크 테스트 진행건 사용 후기 상담 / 오일 교체 일자 문의
 * 상담 내용: 오일 교체 주기 안내 / 교체 필요성 설명.
 브레이크 노미 및 노미 고정 핀 / 호스 재고 확인.
 * 상담 결과: - 소모품 부품 구매 예정.

☐ 결재자의견: [redacted] 결정사항조회: [redacted] Warranty Report 의견 및 비용처리: [redacted]

☐ 서비스 미결: [redacted] 미결사항: [redacted]

예정일자	처리사항	미결사항

일자	품명 및 적요	수량	단가	매출	입금	잔액
	(YK02) - 누유 호스 교환	1				
	(172A64-73300L) MOTOR, TRAVEL	2	1,300,000	2,600,000		
	(YK02) 우측 주행 이상점검	1	300,000	300,000		
	(YK02) - 우측 주행 힘없음	1				
	(YK02) - 좌,우 주행모터 국산 교환	1				
	(YK02) 좌측 주행모터 호스 누유	1				
	(YK02) - 좌측 주행 드레인 호스 누유	1				
	(YK02) - 호스 1개소	1	30,000	30,000		
2019.04.09	[입금]현대카드/00747305				3,322,000	0
2019.05.08	[매출] (129907-55801L) FILTER, FUEL	2	14,000	28,000		55,000
	(129907-55801L) FILTER, FUEL	1	14,000	14,000		
	(124550-55700L) ELEMENT, FUEL	2	4,000	8,000		
2019.05.08	[입금]현대카드/00819073				55,000	0
2019.05.27	[매출] (YK02) -유압유 및 필터	1			300,300	300,300
	(YK02) -연료필터 및 수분분리기	1				
	(YK02) -드럼부 기어오일	1				
	(129150-35153L) FILTER, ENGINE OIL	1	8,000	8,000		
	(172B03-11540N) AIR CLEANER	1	15,000	15,000		
	(129907-55801L) FILTER, FUEL	1	14,000	14,000		
	(172175-73710L) ELEMENT, HYD. RETURN	1	25,000	25,000		
	(YK40-1) OIL, HYDRAULIC 1L	40	2,000	80,000		
	(YK41-2) OIL, ENGINE 1L	8	3,500	28,000		
	(YK31-1) OIL, GEAR 1L	1	3,000	3,000		
	(YK02) 소모품 교환	1	100,000	100,000		
	(YK02) -엔진오일 및 필터	1				
	(YK02) -에어클리너	1				
2019.05.27	[매출] (124550-55700L) ELEMENT, FUEL	1	4,000	4,000	19,800	320,100
	(129907-55801L) FILTER, FUEL	1	14,000	14,000		
2019.05.27	[입금]현대카드/00901938				300,300	19,800
2019.05.27	[입금]현대카드/00133020				19,800	0

❖ 정비 이력

서비스일지

인쇄 - 고객용 결제취소 수리내역 거래원장 창닫기

정비 정보

정비지시서참조(20181115 - 052)

장비/고객 정보

지도검색 장비대장 고객대장 리클처리여부확인 차주변경요청

정비일자	2018-11-15	정비종류	<input type="radio"/> 입고 <input checked="" type="radio"/> 출장	출장지역	아산	정비장소	아산
CAP정비	Y	정비시작	18:00	출장출발	18:00	출장비용	0
정비구분	일반	정비종료	19:00	출장도착	19:30	출장할인	0
가동시간	2265.0 hr	정비시간	1.0 hr	출장거리	0.0 Km	정비공임	70,000
동행인		규정시간	1.0	이동시간	0.0 hr	부품비용	48,000
		이전작업		재정비		총액 (VAT별도)	118,000

차주명	김	HP	010-1233	영업	홍준호	서비스	김훈철
업체명	삼보미니중기	대표자	김	미수금액	0	거래구분	정상
장비명	VIO20-3B	차대번호	4B802	엔진번호	00715	출하일자	-01-20
CAP	미적용	현재회차		다음회차		예정일자	

프로션	기간		문자발송	사진정리	일지상태	작성	심사	합의	승인
	내용		<input checked="" type="checkbox"/> SMS	<input checked="" type="checkbox"/>	결재완료	이재환	선규원	김태공	

고장부위

- 0-12-03 엔진오일 순환 시스템-엔진 오일
- 1-19-06 유압 오일 탱크-유압유
- 7-04-01 연료 필터(브라켓트-필터)

수리내역

- ▶ 엔진오일 순환 시스템-엔진 오일
 - 현상: 엔진오일 및 필터 교환
 - 원인: CAP 8차 점검 / 소모성 부품
 - 조치: 엔진오일 및 엔진오일 필터, 에어크리너 교환
 - 결과: 이상 무
- ▶ 유압 오일 탱크-유압유
 - 현상: 유압유 및 필터 교환
 - 원인: CAP 8차 점검 / 소모성 부품
 - 조치: 유압유 및 유압유 리턴 필터 교환
 - 결과: 이상 무
- ▶ 연료 필터(브라켓트-필터)
 - 현상: 연료필터 교환
 - 원인: 소모성 부품 / 사용자 요청
 - 조치: 연료필터 교환, 유수분리기 청소 실시
 - 결과: 이상 무
- ▶ 고무트랙 / 철 트랙
 - 현상: 고무트랙 교환
 - 원인: 소모성 부품 / 사용자 요청
 - 조치: 1. 좌, 우측 고무트랙 교환 실시
2. 트랙 장력 조절 니플 O-ring 점검
3. 좌, 우측 트랙 장력 조절
 - 결과: 이상 무

고장현상

- 08 소모품 교환(사용자 요청)
- 08 소모품 교환(사용자 요청)
- 08 소모품 교환(사용자 요청)

고장원인

- 06 소모성 부품
- 06 소모성 부품
- 06 소모성 부품

부품내역

부품번호	부품명	구분	수량	단가	금액
119305-35151L	FILTER, ENGINE	순정	1	7,000	7,000
124550-55700L	ELEMENT, FUEL	순정	1	4,000	4,000
172175-73710L	ELEMENT, HYD. F	순정	1	25,000	25,000
119808-12520N	AIR CLEANER	순정	1	12,000	12,000

기타사항

참고사항 | 불안정보 | 시장정보 | 제품개선

#Vio20-3B (4B802, 4B732) 같은곳에서 정비 실시
- 트랙 2EA 판매부품, 2EA 고객 보유 부품 총 4EA 교환

서비스 미결

예정일자	처리사항	미결사항

결재자의견

Warranty Report | 결정사항조회

부품 시스템

부품번호	부품명	메이커	구분	매입처명	분류	최초등록	발주량	과부족	총적정재고	① 현재고	② 발주중	발주 단위	매출수량	2015년	2014년	2013년
		안마	국산		641	15.05.26	0	0	0	0	0	1	0	2	0	
		안마	국산		640	07.08.01	25	-42	10	27	25	1	63	180	136	
		안마	국산		641	15.05.26	0	0	0	0	0	1	0	0	0	
		안마	국산		640	07.08.01	25	-42	10	32	25	1	63	178	133	
		안마	국산		640	07.08.08	25	-42	10	27	25	1	64	182	134	
		안마	국산		641	15.05.26	0	0	0	0	0	1	0	1	0	
		안마	국산		640	07.08.30	55	-72	15	32	55	1	108	275	190	
		안마	국산		641	15.05.26	0	1	0	-1	0	1	1	2	0	
		안마	국산		640	07.08.01	55	-67	15	27	55	1	107	281	195	
		안마	국산		640	07.08.01	55	-64	17	26	55	1	109	281	196	
		안마	국산		641	07.08.10	0	5	3	-2	0	1	7	32	24	
		안마	국산		640	07.08.30	0	0	0	0	0	1	0	0	0	
		안마	국산		640	07.07.30	2	-23	3	24	2	1	30	116	109	
		안마	국산		640	07.08.01	17	-26	5	14	17	1	42	129	120	
		안마	국산		641	14.03.13	0	0	0	0	0	1	0	12	12	
		안마	국산		641	11.09.05	0	-3	0	3	0	1	12	17	31	

센터별 부품 관리

Search ① HOMI 지정품 ② 현재고 0 아닌것 ③ 적정 > 0 ④ 3년 출고내역

중복 선택 시 Or And

단독 검색 시 ⑤ 현재=0, 적정=0 ⑥ 현재 < 적정 ⑦ 현재 < 0 ⑧ 출하관리품

출고 기간 2015-04-03 ~ 2016-04-03

사업부 부품영역부

번호 (302)	부품번호	부품명	소비자가	기간내 전체출고	기간내 센터출고	매출 전표수	전체 수량	본사 현수량	현재고	적정재고	과부족	발주수량	HOMI 이동	저장위치	재고 조사일자	재고 조사수량	재고 차이수립
141	172A23-70340L	BOOM HEAD CYLINDER VIO20		3			6	1	1					24221-083	20160122	5	
142	172A23-70500	CYLINDER ARM VIO20-3 (NEW		1			2								20150205	1	
143	172A23-70640L	ARM HEAD CYLINDER VIO20 K		1	1	1	9	3	3					22321-032	20160122	7	
144	172A23-70650L	ARM PISTON CYLINDER VIO20		1	1	1	9	2	2					53211-051	20160126	6	
145	172A23-71120	ROD ASSY.BUCKET VIO20-3(IN					4	3	3					18210-001	20160212	3	
146	172A23-71200L	BUCKET HEAD CYLINDER VIO		1			9	4	4					22321-062	20160122	7	
147	172A23-71210L	SEAL KIT BUCKET PISTON VIO		1			9	5	5					22321-072	20160122	7	
148	172A23-72081	SLIDE GUIDE		245	81	34	33	4	4			150		52321-022	20150914	2	
149	172A45-72300-N	CYLINDER ASSY.ARM VIO30-5		1			1	1	1						20151216	2	
150	172A45-72910L	SEAL KIT, CYL HEAD		22	6	15	31	3	3					53132-072	20150917	8	
151	172A46-72100N	CYLINDER ASSY,BOOM VIO30,		2	1	1	3	2	2						20151217	3	
152	172A46-72150L	SEAL KIT, CYL HEAD		47	12	29	44	12	12			40		53131-071	20151105	34	
153	172A46-72200	CYLINDER ROD,BOOM VIO30,5		3	1	1	4	3	3					58340-001	20150930	2	
154	172A46-72300N	CYLINDER ASSY.ARM VIO35-5		3	2	2	1								20151216	3	

**YK 건기는 전국 어느 곳이든지 1시간 이내
당사 정비센터가 있습니다**

최상의 서비스를 지원하는 YK 건기와 함께 하십시오

감사합니다